

### Die Kollekte erbrachte am:

29.04.2018 139,11 € Evangelische Kirchenmusik  
74,64 € diak. Aufgaben in unserer  
Kirchengemeinde  
05.05.2018 69,00 € kirchl. Umweltarbeit  
69,00 € diakonische Aufgaben in unserer  
Kirchengemeinde

**Herzlichen Dank !**

### Verstorben und kirchlich bestattet wurden aus unserer Kirchengemeinde:

Frau Ursula Schade aus Netphen im Alter von 73 Jahren und Frau Eleonore Nicolai aus Brauersdorf im Alter von 85 Jahren. Psalm 31,6; In deine Hände befehle ich meinen Geist; du hast mich erlöst, Herr, du treuer Gott.

Liebe Gemeindemitglieder,  
in diesem Jahr feiern wir die Jubiläumskonfirmation  
**am 10. Juni 2018**

Auch wenn Sie nicht in Netphen konfirmiert wurden, laden wir Sie herzlich ein, Ihr Konfirmationsjubiläum bei uns mitzufeiern. Über Ihre Anmeldung bzw. Ihren Anruf würden wir uns sehr freuen.  
☎ 02738/ 6632 !

### Fahrt zur Freilichtbühne Hallenberg

Wie seit vielen Jahren, bieten wir auch in diesem Jahr eine Fahrt zur Freilichtbühne Hallenberg an. Die Freilichtbühne zeigt in diesem Jahr **My fair Lady**. Sie können sich also auch in diesem Jahr auf ein ganz besonders schönes Stück freuen. Wir fahren am **15. August um 14 Uhr** mit einem Bus ab Gemeindehaus und sind gegen 21:30 Uhr wieder zurück.

**Der Preis beträgt 30 €.** Inbegriffen ist der Eintritt, Fahrpreis, Kaffee und 1 Stück Kuchen vor der Vorstellung und ein kleiner Imbiss bevor wir nach Hause fahren. Bitte melden Sie sich bei mir unter der Tel.. 02738/8561 oder im Gemeindebüro 02738/6632 an. Ich bitte um eine Anzahlung von 10€ bei Anmeldung.  
Gerda Schmitt



## EVANGELISCH-REFORMIERTE KIRCHENGEMEINDE NETPHEN

### 13. Mai 2018 – Exaudi –

Predigttext: Jeremia 31,31-34, Psalm 68, 20-36  
Die Kollekte ist für den Netpher Tisch bestimmt.

**13.05.2018 Martini-Kirche 10:00 Gottesdienst Prädikant Denker**

### 20. Mai 2018 – Pfingstsonntag –

Predigttext: 1.Korinther 2,12-16; Psalm 99  
Die Kollekte ist für die Bibelverbreitung in der Welt bestimmt.

**20.05.2018 Martini-Kirche 10:00 Gottesdienst m.A. P. Schulte**

### 21. Mai 2018 – Pfingstmontag –

**21.05.2018 Haus Elisabeth 11:00 ökumenischer Gottesdienst**

### 27. Mai 2018 – Trinitatis – (Dreieinigkeit) –

Predigttext: Epheser 1,3-14; Psalm 145  
Die Kollekte ist für die Konfiarbeit in unserer Kirchengemeinde bestimmt.

**26.05.2018 Gemeindehaus 10:00-11:30 Kindergottesdienst**

**27.05.2018 Martini-Kirche 10:00 Gottesdienst P. Schulte**

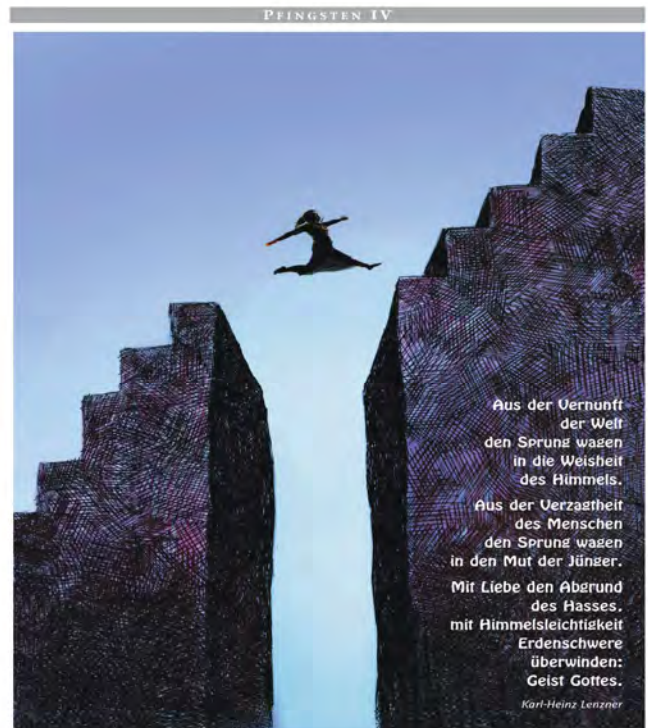

Aus der Vernunft  
der Welt  
den Sprung wagen  
in die Weisheit  
des Himmels.  
Aus der Verzweiflung  
des Menschen  
den Sprung wagen  
in den Mut der Jünger.  
Mit Liebe den Aberund  
des Hasses,  
mit Himmelsleichtigkeit  
Erdschwere  
überwinden:  
Geist Gottes.  
Karl-Heinz Lenzner

Foto: picture alliance/ikon Images/Gary Waters

Gemeindebüro Ev. – Ref. Kirchengemeinde Netphen, Lahnstraße 71, 57250 Netphen;  
☎ 02738 6632, E-Mail: Gemeinde@ev-kirche-netphen.de

Öffnungszeiten:

Montag/Freitag 09:30-12:00

Dienstag 09:30-12:00

Mittwoch 09:30-12:00

17:00-19:00

Donnerstag 09:30-12:00

Frau Schmallenbach (Veranstaltungs-Gebäudemanagement/ Öffentlichkeitsarbeit)

Frau Michel (Bescheinigungen, Wochenplan)

Frau Spies (Friedhofsverwaltung)

Frau Michel (Bescheinigungen ect.)

Frau Michel (Bescheinigungen, Wochenplan)

Pfarrer Lothar Schulte ☎ 02738 4200 ☎ 0176 20116351

Küche/Gemeindehaus ☎ 02738/303467

**Wir laden ein in der Woche vom 14.05. – 20.05.2018**

**Montag, 14.05.**

09.00 Uhr  
18.30 Uhr

**Fit ab 60 für Frauen**, Gemeindehaus gr. und kl. Saal  
**Bibelkreis**, Gemeindehaus kl. Saal

**Dienstag, 15.05.**

09.30 Uhr

**Gymnastik für Ältere**, Gemeindehaus gr. und kl. Saal  
**anschließend gemütliches Beisammensein bei Kaffee und Kuchen und  
Mailieder singen !**

16.15 Uhr

**Katechumenenunterricht**, Gemeindehaus Konfirraum

**Mittwoch, 16.05.**

09.30 Uhr  
15.00 Uhr  
16.00 Uhr  
18.30 Uhr  
20.00 Uhr

**Purzeltreff**, Gemeindehaus gr. und kl. Saal  
**Spielenachmittag**, Gemeindehaus gr. Saal  
**Gemeindebücherei**, Gemeindebüro  
**AA-Gruppe**, GH/Raum unten links  
**Martini-Chor**, Gemeindehaus gr. und kl. Saal

**Donnerstag, 17.05.**

18.00 Uhr  
19.30 Uhr

**Inside "International"**, Inside  
**Posaunenchor**, Gemeindehaus gr. und kl. Saal

**Sonntag, 20.05.**

10.00 Uhr

**Pfingst - Gottesdienst m.A. P. Schulte**, Martini-Kirche

powered by [www.evangelische-terminen.de](http://www.evangelische-terminen.de)

1

**Wir laden ein in der Woche vom 21.05. – 27.05.2018**

**Montag, 21.05.**

11.00 Uhr

**Ökumenischer Gottesdienst am Pfingstmontag**, Seniorenzentrum Haus St.  
Elisabeth

**Dienstag, 22.05.**

09.30 Uhr

**Gymnastik für Ältere**, Gemeindehaus gr. und kl. Saal **fällt aus !**

**Mittwoch, 23.05.**

14.30 Uhr

**Frauenhilfe Netphen / Herr Dietermann gibt Einblicke in den Dienst der Notfall-**

16.00 Uhr  
18.30 Uhr  
20.00 Uhr

**Seelsorge Siegen**, Gemeindehaus gr. und kl. Saal

**Gemeindebücherei**, Gemeindebüro

**AA-Gruppe**, GH/Raum unten links

**Martini-Chor**, Gemeindehaus gr. und kl. Saal

**Donnerstag, 24.05.**

19.30 Uhr

**Posaunenchor**, Gemeindehaus gr. und kl. Saal

**Samstag, 26.05.**

10:00-11:30 Uhr

**Kindergottesdienst**, Gemeindehaus gr. und kl. Saal

**Sonntag, 27.05.**

10.00 Uhr

**Gottesdienst mit Taufen**, Martini-Kirche

powered by [www.evangelische-terminen.de](http://www.evangelische-terminen.de)

2